



# Brf Turebergs allé - Informationsblad 6-2020

## Vårsop och Corona/Covid-19: Tänk efter före!

Stort tack till er som städade innergården förra helgen under den alternativa vårsopen med fysisk och tidlig distans – men nog ser vi fram emot när vi åter kan trängas lite kring grillen igen! För att kunna mötas mer utomhus har vi nu förstärkt antalet utemöbler, så vi kan sprida ut oss men ändå mötas. Vi visar hänsyn och social distansering, att fortsätta säga hej till grannar är minst lika viktigt som tidigare – *”Vi möts och kommer varandra nära, på avstånd!”*



## Cykelrensning

Föreningens cykelställ är tänkta till medlemmars cyklar som nyttjas aktivt. Liksom tidigare år märker vi nu ut de cyklar som ser ut att vara oanvända. Om din cykel fått en lapp **behöver du ta bort den senast 17 juni!** Efter midsommar kommer den annars att bli bortforslad.

## Föreningsstämma – med möjlighet till poströstning

Kallelse och handlingar har delats ut i brevlådor och skickats genom e-postlistan. Underskriven poströst **MÅSTE** vara inlämnad i föreningens brevlåda eller via föreningens e-post senast 12 juni kl 21.00, anmälan till stämman senast 6/6. Har du förlorat blanketten för poströstning vilken delades ut med kallelsen, meddelar du styrelsen för att få en ny, alternativt laddar ner på hemsidan.

## Stäng ner golvvärme

Nu är det dags att stänga ner golvvärmen över sommaren, i syfte spara energi. Vrid den vita termostaten medurs till bottenläge.



## Återvinning – försök med wellpapp mot sensommaren

Mot sensommaren gör vi försök med att även återvinna wellpapp. Vänligen sortera enligt de fraktioner vi idag redan har: Brännbart, Kompost, Tidningar, Glas, Metall, El-artiklar, Ljuskällor, Batterier, Kläder och skor samt Mindre grovavfall. *Be gärna någon om hjälp om du behöver!*

## Renoveringsfunderingar?

Kom ihåg att ta kontakt med styrelsen innan arbetet drar igång. Saxat från stadgar (se hemsidan):

Bostadsrättshavaren får inte göra någon väsentlig förändring i lägenheten utan tillstånd av styrelsen såsom;

- ingrepp i en bärande konstruktion,
- montera anordningar på husets utsida,
- ändring av befintliga ledningar för avlopp, värme eller vatten, eller
- annan väsentlig förändring av lägenheten.

Styrelsen får dock inte vägra att medge tillstånd till sådan väsentlig förändring enligt ovan, om inte åtgärden är till påtaglig skada eller olägenhet för föreningen. Väsentlig förändring ska alltid utföras på ett fackmannamässigt sätt. Bostadsrättshavaren svarar för skötsel och underhåll av anordningar och annat som är en följd av en väsentlig förändring. Bostadsrättshavaren svarar för att nödvändiga myndighetstillstånd erhålls. Om det behövs för husets underhåll eller för att fullgöra myndighetsbeslut är bostadsrättshavaren skyldig att, efter uppmaning från styrelsen, demontera anordningar.”

## Grilldax!

Grillar är inte tillåtna på uteplats eller balkong, men grillarna på gården är stora nog åt många! I skåpet bredvid finns tändkuber och grilltänger – lånar man något ser man förstås till att också diska efter sig. Man tar med egen kol/briketter, men det är varmt välkommet att grilla efter varandra så länge vi håller avstånd. Föräldrar ansvarar för att barn inte kommer nära heta grillar. För dig som vill avstå tändvätskedoft är här en instruktion hur man använder tändröret:



Ta bort grillgallret. Läg 1-2 tändkuber på en tidningssida.



Fyll tändröret med kol, ställ ovanpå tändkuber.

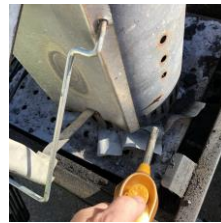

Tänd fyr på paper/tändkuber.



Vänta tills det är glöd (15-25min) – håll ut, fördela, lägg på grillgaller - grilla!

## Föreningen behöver en valberedning!

Föreningens valberedning föreslår ny styrelse samt nivå på arvoden och är en för framtiden viktig funktion med stor möjlighet till påverkan. Föreslå dig själv eller någon annan du har förtroende för till [valberedning@turebergsalle.se](mailto:valberedning@turebergsalle.se) eller genom kuvert i föreningens låda – innan 12/6, så val kan göras på stämman.

## Åka bort i sommar?

Erfarenhetsvis vet vi att det är väl värt att testa batterier i lägenhetens brandvarnare *innan* man åker bort. Det kan även vara klokt att meddela kontaktuppgifter till trappombud, om något akut skulle hända med lägenheten.

## Anmäl din e-post för att även få info den vägen

Anmäl din e-post på hemsidan, så får du infoblad även digitalt, plus en del extra info som bara går ut där. *Du erhåller fortfarande pappersversion i lådan.*

## Gå med i Facebookgrupp för boende i Brf Turebergs alle

Det finns en stängd grupp på Facebook för medlemmar i Brf Turebergs allé, där man kan utbyta tips, idéer, handlingshjälp och tankar medlemmar emellan.

### Användbara kontaktuppgifter

**Trappombud:** se anslag i respektive port.

**Styrelsen** [info@turebergsalle.se](mailto:info@turebergsalle.se), Engelbrekts v 63

**Föreningslokalen** [lokalen@turebergsalle.se](mailto:lokalen@turebergsalle.se), Tomas 070-765 63 92.

**Parkeringsplatser** Kontakta Lotta Björk, [kassor@turebergsalle.se](mailto:kassor@turebergsalle.se) eller 0706-55 12 01

**Försäkring – gemensamt Bostadsrättstillägg**  
Skadeanmälan [08-722 68 70](tel:08-722 68 70) (Folksam)

### Felanmälan Fastighetsskötare EFS

[08-580 119 50](tel:08-580 119 50) [www.efsab.se](http://www.efsab.se)

[felanmalan@turebergsalle.se](mailto:felanmalan@turebergsalle.se)

Fastighetsskötare Jim [072-709 38 00](tel:072-709 38 00)

Jour [0708-39 14 79](tel:0708-39 14 79) (endast akuta fall)

### Felanmälan Hissar Hisscraft

[08-755 26 50](tel:08-755 26 50) ([hiss@turebergsalle.se](mailto:hiss@turebergsalle.se) ej akut)

**TV & Internet: ComHem** [020-91 00 89](tel:020-91 00 89)

**Nycklar Gerts lås** [www.gertslas.se](http://www.gertslas.se) [08-35 41 00](tel:08-35 41 00)